

宅配買取マニュアル (セルフ梱包のお客様)

以下手順にしたがって宅配買取を行ってください。



宅配買取申込書に記入して、
売りたい品物と一緒に梱包して下さい。



佐川急便着払いで下記住所まで発送して下さい。

〒693-0066
島根県出雲市高岡町399-5
宅配買取センター
TEL 0853-24-9798

佐川急便集荷電話番号について
インターネットよりお近くの集荷担当営業所をお調べ頂くか、
弊社までお電話にて問い合わせ頂ければご案内致します。

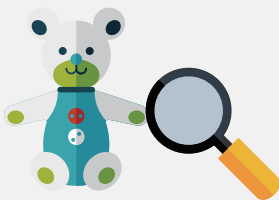

商品到着後、迅速に査定を行います。
査定が終了しだいお知らせ致しますので
しばらくお待ち下さい。

Q. ダンボールが足りない場合は？

→ A. ご連絡頂ければ必要な数量を発送致します。またはご自分でダンボールをご用意頂いても構いません。

Q. 集荷の電話番号が分からないのですが？

→ A. お近くの集荷担当営業所をお調べ致しますので弊社までお電話にて問い合わせ下さい。

Q. 梱包の際クッションはいりますか？

→ A. 基本的に不要ですが、破損の恐れのある品物のみクッション(新聞等)を使用して下さい。

ご不明な点は何でもお気軽にご相談下さい。

TEL 0120-96-3926 (電話受付 11:00 - 19:00 火曜を除く)

宅配買取申込書

宅配買取ご利用規約

- ・ご記入頂いた個人情報は弊社宅配買取サービス業務以外で使用する事は御座いません。
- ・未成年者の方は宅配買取をご利用出来ません。
- ・査定額通知後 1ヶ月以上連絡の取れない場合は売買不成立とみなし荷物を着払いにて返却させていただきます。
- ・入金後の買取キャンセルおよび返却は不可となります。
- ・商品に盗品の可能性がある場合、営業区管轄署の指示に従い取引情報を提出する場合がございます。

※赤枠欄に記入して下さい

| | | | | | | | | | |
|--|-------------|----|----|------|------|--|--|--|--|
| ご氏名： | | | | | | | | | |
| 電話番号： | 〒 | | | | | | | | |
| ご住所：----- | | | | | | | | | |
| 査定通知方法 (いずれかにチェック)： <input checked="" type="checkbox"/> Eメール <input type="checkbox"/> お電話 <input checked="" type="checkbox"/> 自動承認 (確認不要・すぐに振込みを希望する) | | | | | | | | | |
| 買取出来ない商品があった場合： <input checked="" type="checkbox"/> 処分希望 <input type="checkbox"/> 返却希望 (※返却の場合の送料はお客様負担となります) | | | | | | | | | |
| お振込み先金融機関 (どちらかに記入して下さい) | | | | | | | | | |
| 銀行 | 銀行 | 支店 | | | | | | | |
| | 預金種目 | 普通 | 当座 | 口座番号 | | | | | |
| | 口座名義 (カタカナ) | | | | | | | | |
| ゆうちょ | 記号 | | | | 口座番号 | | | | |
| | 口座名義 (カタカナ) | | | | | | | | |

こちらに身分証明書のコピーを貼り付けて下さい

免許証、健康保険証、パスポート等が利用可

(画像でお送り頂く場合は貼り付け不要)

身分証のコピーは
画像でもお送り頂けます。スマホ等で身分証の写真を撮って
下記アドレスへ送信して下さい。

id@recollections.co.jp



QR コードでも読み取れます

記入した後、本紙を売りたい品物と一緒に同梱して下さい。